МИНИСТЕРСТВО НАУКИ И ВЫСШЕГО ОБРАЗОВАНИЯ РОССИЙСКОЙ ФЕДЕРАЦИИ

МОСКОВСКИЙ ГОСУДАРСТВЕННЫЙ УНИВЕРСИТЕТ ИМЕНИ М.В.ЛОМОНОСОВА

РОССИЙСКАЯ АКАДЕМИЯ НАУК

ВСЕРОССИЙСКИЙ ФЕСТИВАЛЬ НАУКИ NAUKA 0+ В ЗАБАЙКАЛЬСКОМ КРАЕ

Фестиваль науки в Забайкальском крае

2014

Nauka 0+

3500 участников
65 мероприятий
6 партнера
200,0 тыс. руб.

2015

Nauka 0+

2500 участников
55 мероприятий
2 партнера
300,0 тыс. руб.

2016

КОСМОС

3500 участников
115 мероприятий
7 партнеров
400,0 тыс. руб.

2017

BIG DATA

4500 участников
154 мероприятия
10 партнеров
850,0 тыс. руб.

2018

MEGA SCIENCE

5000 участников
155 мероприятий
13 партнеров
1000,0 тыс. руб.

2019

Периодическая таблица ХЭ

8000 участников
187 мероприятий
79 партнеров
3800,0 тыс. руб.

2020

ФИЗИКА БУДУЩЕГО

Постоянные организаторы Фестиваля науки NAUKA 0+ в Забайкальском крае

Органы власти и дирекция ВФН

NAUKA 0+

Вузы и научные организации

Transbaikal State University
Забайкальский государственный университет
MCMLXXIV

ЗабАИ

ЧГМА
Читинская государственная медицинская академия

ИПРЭК СО РАН

Байкальский государственный университет
1894

ЗабИЖТ

СИБУПК
Сибирский университет потребительской кооперации
Забайкальский институт предпринимательства

СПО региона

Могойтуйский аграрно-промышленный техникум Забайкальского края

ЧТОТиО

ПУ-35

Краснокаменский промышленно-технологический техникум
1985
КПТТ
ГПОУ

ЧПТК

ГАПОУ «Читинский лесотехнический колледж»

Центры, библиотеки, музеи, предприятия

Забайкальский краевой краеведческий музей им. А.К. Кузнецова

Забайкальская краевая универсальная научная библиотека им. А.С. Пушкина

ГОУ ДОД ЦДЮТТ

Кванториум Чита

ZabLab
Центр Молодежного Инновационного Творчества

точка кипения

Фестиваль науки в Забайкальском крае

2014-2019 гг.

Количество мероприятий	более 1200
Количество участников	более 21 тыс.
Партнеры Фестиваля	более 70

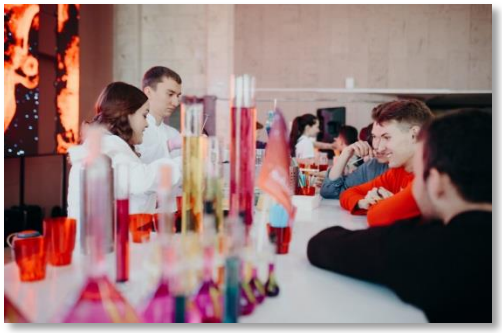

2019 г. – Центральная региональная площадка Всероссийского Фестиваля науки NAUKA 0+

Центральные региональные площадки Всероссийского фестиваля науки «NAUKA 0+» в 2019 г.

Центральная региональная площадка в 2019 г.

Центральная региональная площадка Всероссийского Фестиваля науки NAUKA 0+ в Забайкальском крае. 2019 г.

Торжественное открытие состоялось 22 октября 2019 г. в большом концертном зале Краевой Филармонии

За интеллектуально-юмористическим интерактивным шоу наблюдали **760 человек**

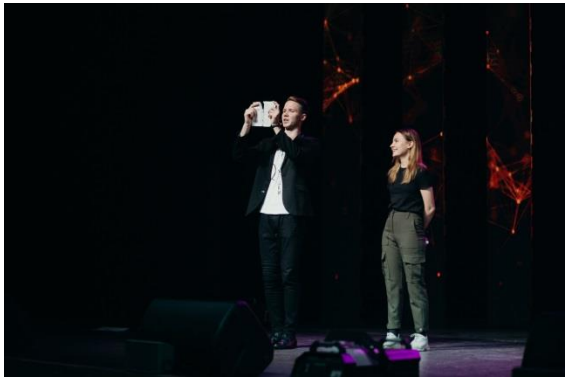

Центральная региональная площадка Всероссийского Фестиваля науки NAUKA 0+ в Забайкальском крае. 2019 г.

Интерактивная выставка «СИСТЕМА ОТКРЫТИЙ» была представлена 6 тематическими блоками: Популяризация науки, Гуманитарные науки; Информационные технологии; Энергетика. Инженерия. Горное дело; Медицина и здравоохранение; Экология и природопользование

За 2 дня работы, выставку посетили более 3000 тыс. чел.

Центральная региональная площадка Всероссийского Фестиваля науки NAUKA 0+ в Забайкальском крае. 2019 г.

На 79 площадках прошло 187 мероприятий в рамках программы Фестиваля в г. Чита, п. Могойтуй, г. Краснокаменке, Читинском районе

Посетителей - более 3000 человек

В 2020 году Фестивалю науки исполняется **15 лет.**
«Физика будущего» была выбрана актуальной темой Фестиваля в связи с празднованием
75-летия атомной промышленности России.

Даты и формат проведения Фестиваля науки NAUKA 0+ в Забайкальском крае 2020 г.

НОЯБРЬ 2020

MON	TUE	WED	THU	FRI	SAT	SUN
						1
2	3	4	5	6	7	8
9	10	11	12	13	14	15
16	17	18	19	20	21	22
23	24	25	26	27	28	29
30						

СМЕШАННЫЙ ФОРМАТ ПРОВЕДЕНИЯ

Научный марафон Фестиваля «NAUKA 0+»

цифровая научная площадка Всероссийского Фестиваля науки **NAUKA 0+**, обеспечивающая доступ широкого круга лиц **к уникальным** on-line трекам, направленных на **популяризацию науки**;

научное on-line пространство региона для новых идей и возможностей, призванное **объединить** начинающих исследователей и состоявшихся **ученых**, **науку и бизнес**, найти **ответы на** злободневные **вопросы**.

Марафон науки

Прогулка в науку

экскурсии по лабораториям, виртуальный музей науки

Профориентационный трек

интерактивные on-line мероприятия для школьников, отражающие востребованные специальности на региональном рынке труда

Кадры науки

Мероприятия для привлечения талантливой молодежи в науку, повышения престижа профессии ученого в т.ч. образовательные по написанию статьи, гранта

Наука молодых

Выставка НТТМ в дистанционном режиме

Марафон науки

Диалог с наукой

интерактивные диалоги с учеными о возрастающей роли науки и образования в экономическом и культурном подъеме Забайкалья

Наука Великой Победе

круглые столы, лекции и др. мероприятия посвященные Великой Победе

Просто о сложном

онлайн-экспериментаниум, мастер-классы, тематические воркшопы, научные шоу и др.

Актуальное научное кино

Фестиваль актуального научного кино, обсуждение

ВИРТУАЛЬНЫЙ МУЗЕЙ НАУКИ

Уникальные стенды, научные экспозиции, 3d-экспонаты, информационные карточки, гиды

ЭТАЖИ:

ФИЗИКА И ТЕХНОЛОГИИ БУДУЩЕГО – АКУСТИКА, ОПТИКА, ЭНЕРГЕТИКА, КОСМОС

ХИМИЯ И НОВЫЕ МАТЕРИАЛЫ

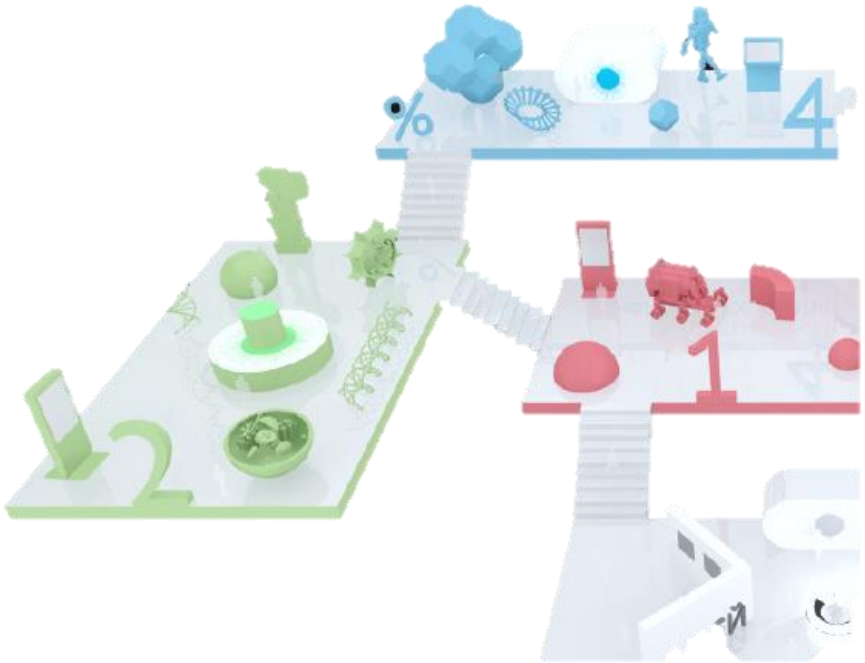

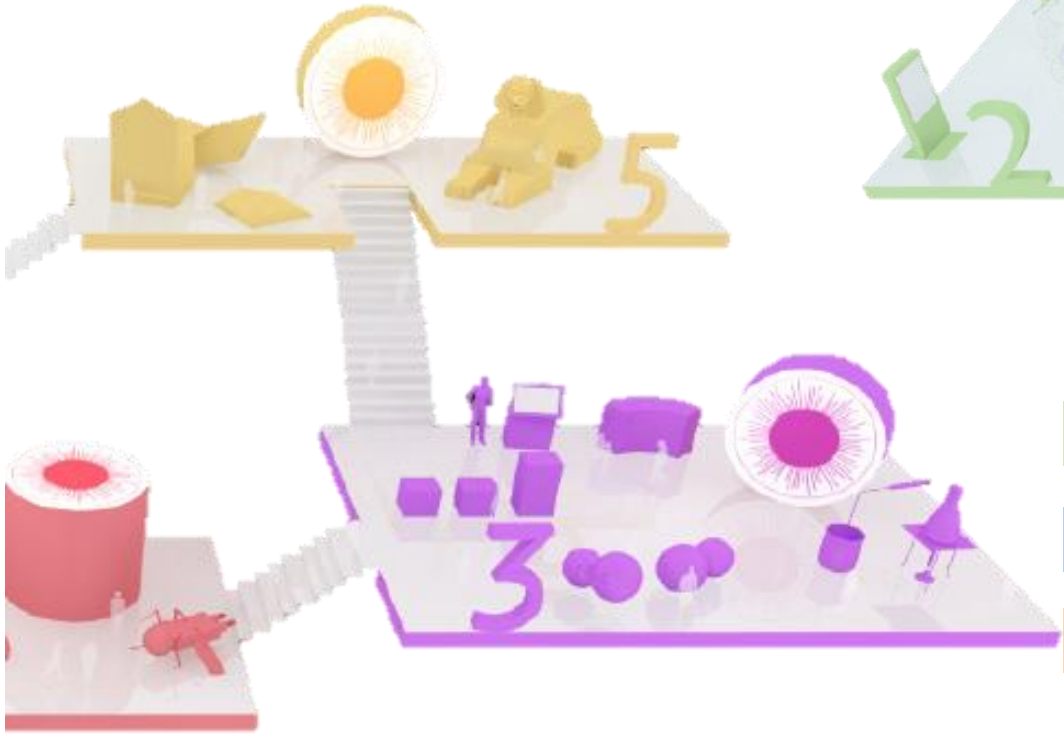

БИОЛОГИЯ И НАУКИ О ЧЕЛОВЕКЕ

МАТЕМАТИКА И ЦИФРОВЫЕ ТЕХНОЛОГИИ

ИСТОРИЯ И ОБЩЕСТВО

Сайт Фестиваля науки NAUKA 0+ в Забайкальском крае 2020 г.

Программа Фестиваля представленная треками

Научные статьи ученых Забайкалського края

Инновационные разработки Забайкалья

СПАСИБО
ЗА ВНИМАНИЕ!